

- Acker- und Gartenbaubiotope
 - Grünland
 - Heiden und Magerrasen
 - Hoch- und Übergangsmoore
 - Wälder
 - Gebüsche und Holzbestände
 - Fels-, Gesteins- und Offenbodenbiotope
 - Ruderalfluren und Brachen
 - Gehölzfreie Biotope der Sümpfe, Niedermoore und Ufer
 - Binnengewässer
 - Grünanlagen der Siedlungsbereiche
 - Gebäude-, Verkehrs- und Industrieflächen
 - Sonstiges
 - Grenze des fokussierten Ausschnittes
-
- Naturräumliche Regionen
 - Naturräume
 - Naturräumliche Einheiten
 - 623.3** Nummer der naturräumlichen Einheit
 - Stadt-/Gemeindengrenze
 - Landkreisgrenze
 - Grenze der Region Hannover

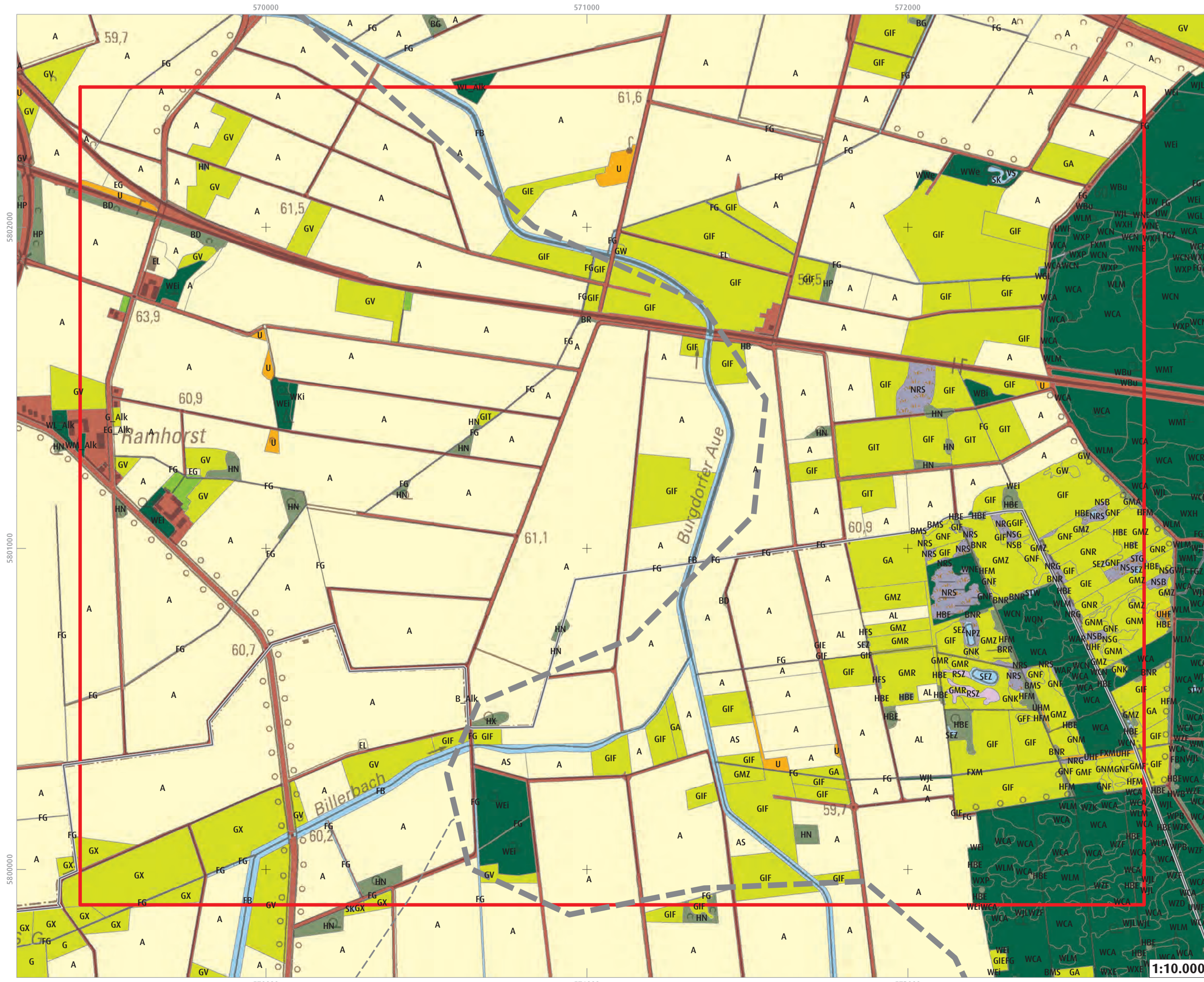
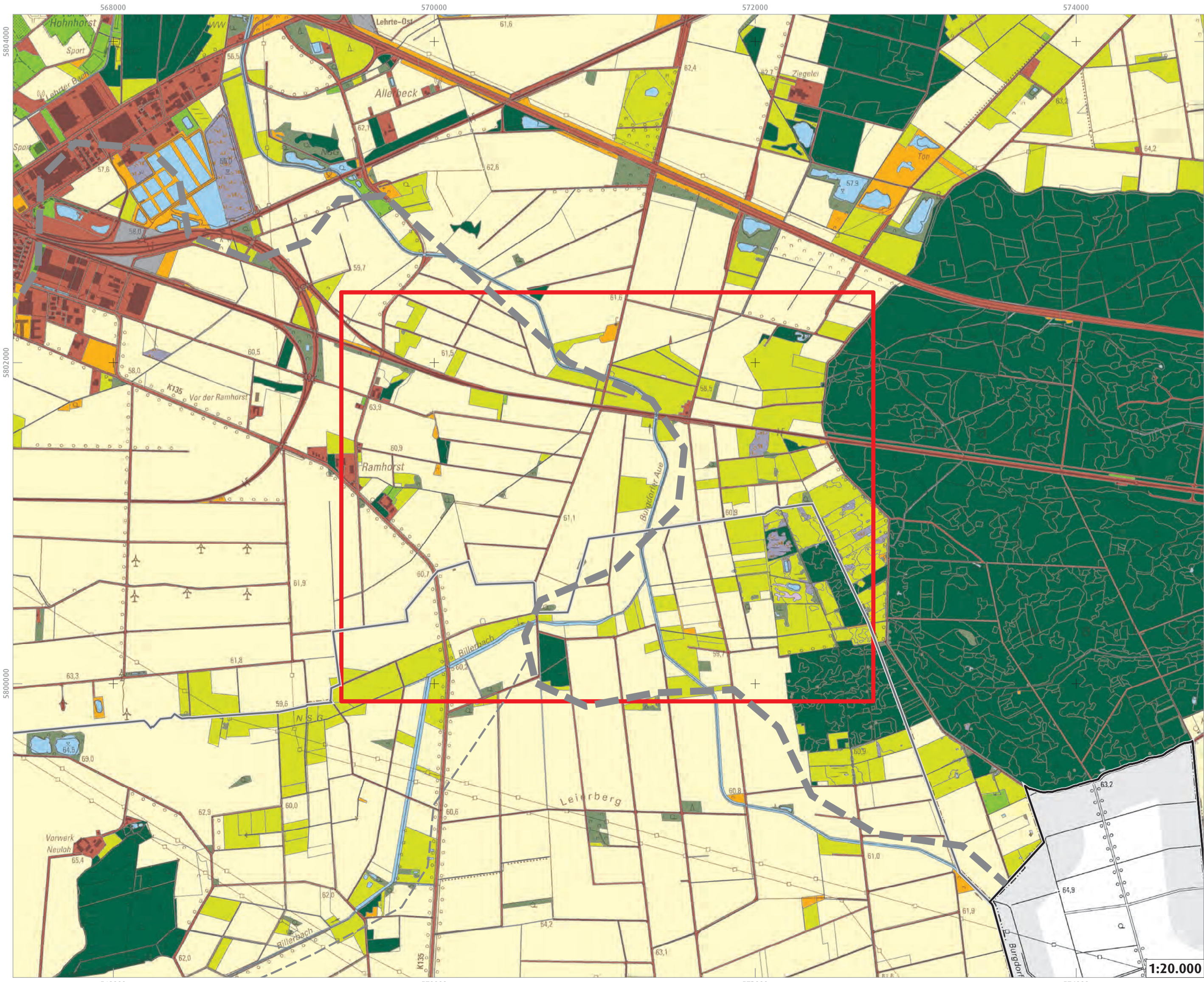

Landschaftsrahmenplan Arbeitskarte 3.1 – CIR Interpretation – Bestandsaufnahme der Biotoptypen

Datenquelle:
CIR Luftbildinterpretation/Biotoptypenkartierung (Region Hannover 2013)

Kartengrundlage:
Auszug aus den Geobasisdaten der Niedersächsischen Vermessungs- und Katasterverwaltung,
© 2012 Landesamt für Geoinformation und Landentwicklung Niedersachsen LGLN

unterschiedliche Maßstäbe, siehe Teilblätter

Herausgeber:
Region Hannover – Der Regionspräsident
Fachbereich Umwelt – Untere Naturschutzbehörde

© Region Hannover 2013

Stand: 08.05.2013