



VON HOF ZU HOF  
IM CALENBERGER LAND



Region Hannover

**Der Regionspräsident**  
Fachbereich Planung und Raumordnung  
Team Regionale Naherholung  
Prinzenstraße 12  
30159 Hannover  
Internet: www.hannover.de  
E-Mail: naherholung@region-hannover.de

**Redaktion**  
Team Regionale Naherholung in Zusammenarbeit mit Stefanie Reimann

**Text**  
Stefanie Reimann und Michaela Mäkel

**Gestaltung**  
Region Hannover, Team Medienservice, Loukas Liolios

**Karte**  
Region Hannover, Team Regionale Naherholung, Matthias Rößler

**Fotos**  
Titelbild: © mythja - Fotolia.com  
© Manny - stock.adobe.com, © Christine - stock.adobe.com,  
© Infini Craft - stock.adobe.com, © Ines Schiermann

**Druck**  
Bruns Druckwelt GmbH & Co. KG  
gedruckt auf 100% Recyclingpapier

**Auflage**  
7.2024/3

**Stand**  
Juli 2024

**4 KORNBRENNEREI H. WARNECKE, WENNIGSEN-BREDENBECK**  
In der Kornbrennerei H. Warnecke wird seit 1826 der „Alte Bredenbecker Korn“ gebrannt. In Eichenfässern reift der Edeldorn aus dem eigenen Getreide und erhält seine besondere Geschmacksnote. Neben Kornbränden sind im Hofladen auch verschiedene Likörspezialitäten aus eigener Herstellung erhältlich.

**Öffnungszeiten:** Di - Do 9.00 – 13.00 Uhr, Fr 9.00 – 18.00 Uhr, Sa 9.00 – 13.00 Uhr  
**Adresse:** Deisterstraße 4, 30974 Wennigsen OT Bredenbeck  
**www.kornbrennerei-warnecke.de** | **Mit dem Rad:** Fahrradregi-onsroute R 1, RegionsRing | **Mit Bus & Bahn:** Hst. Bredenbeck/Denkmal, Buslinien 382, 520

**5 WEBERS HOF, WENNIGSEN-BREDENBECK**  
Auf Webers Hof wird seit vielen Generationen Ackerbau und Tierhaltung betrieben. Neben den Masthähnchen werden Legehennen in Höhnernmobilen auf wechselnden Weiden gehalten. Für das Geflügel wird auf dem Acker zusätzlich Futter angebaut und auch Kartoffeln für die Direktvermarktung. Die Erzeugnisse des Hofes können im Hofladen erworben werden, der gleichzeitig als Poststelle dient. Außerhalb der Öffnungszeiten steht ein Verkaufsautomat mit Eiern und Kartoffeln bereit.

**Öffnungszeiten:** Mo-Sa 9.00-13.00 Uhr, Di & Fr 15.00-18.00 Uhr  
**Adresse:** An der Beeke 5, 30974 Wennigsen OT Bredenbeck  
**kontakt@webers-hofladen.de** | **Mit dem Rad:** Fahrradregi-onsroute R1, RegionsRing | **Mit Bus & Bahn:** Hst. Bredenbeck/Denkmal, Buslinien 382, 520



**15 ELLERNHOF, SPRINGE**  
Der Ellernhof baut Erdbeeren und Süßkirschen nur für die Endverbraucher an. Während der Saison können die Erzeugnisse direkt am Feld und an Verkaufsständen in der Stadt Springe erworben werden. Zudem besteht das Angebot, selbst zu pflücken.

**Adresse:** In den Ellern 1, 31832 Springe | **www.ellernhof-springe.de**  
**Mit dem Rad:** Fahrradregi-onsroute R 1, RegionsRing und weiter auf der Jägerallee | **Mit Bus & Bahn:** Hst. Springe, S-Bahnlinien, S5, S51, Buslinien 301, 302, 381, 382, 383, 385, ca. 2 Kilometer Fußweg

**16 SANDERS ERDBEERHOF, SPRINGE-GESTORF**  
Hier wachsen auf rund 100 Hektar verschiedene Sorten Erdbeeren. Der Verkauf findet zwischen Mitte Mai und Ende Juli statt. Am Hof gibt es ein Selbstbedienungsangebot und entlang der Hofladenroute stehen Verkaufsstände in Springe und Wennigsen. Selbstpflücken kann man ab Ende Mai.

**Adresse:** Familie Sander, Suderbruchtrift 10, 31832 Springe OT Gestorf | **www.sanders-erdbeerhof.de** | **Mit dem Rad:** Fahrradregi-onsroute 1 und dann weiter entlang der L 460 | **Mit Bus & Bahn:** Hst. Gestorf/Calenberger Straße, Buslinien 320, 380



**2 RODENBERGS HOF, SPRINGE-VÖLKSEN**  
Der Hof Rodenberg wirtschaftet nach den Neuland-Richtlinien und hat seinen Schwerpunkt in der tierechten und umwelt-schonenden Haltung von Mastschweinen und Legehennen. Das Futter wird auf den eigenen Äckern angebaut. Fleisch- und Wurstwaren werden in der eigens dafür eingerichteten Wurstküche zubereitet. Auch im Hofladen stehen die eigenen Produkte im Mittelpunkt. Wer besondere Wünsche hat, sollte vorbestellen. Und wer außerhalb der Öffnungszeiten zum Hof-laden kommt, erhält im Verkaufsautomaten jederzeit frische Eier und Wurst.

**Öffnungszeiten:** Mo, Do, Fr 9.00-12.00, 15.00-18.30 Uhr, Sa 9.00-12.00 Uhr | **Adresse:** Steinhauer Straße 22, 31832 Springe OT Völkse | **www.rodenergs-hofladen.de** | **Mit dem Rad:** Fahrradregi-onsroute 1 | **Mit Bus & Bahn:** Hst. Völkse/Eldagsen, S-Bahnlinien S5, S51, Buslinien 320, 382, 383

**3 OBSTPLANTAGE ZABEL, WENNIGSEN-HOLTENSEN**  
Die Obstplantage Zabel bietet das komplette Sortiment heimischer Obstarten. Mitte Mai beginnt die Erntesaison mit Erdbeeren, dann folgen Himbeeren, Johannisbeeren sowie Stachelbeeren und später die Süß- und Sauerkirschen. Zum Ende des Sommers wird das Obstlager mit Äpfeln und Birnen gefüllt. Vermarktet werden die Erzeugnisse überwie-gend im Hofladen. Besonders während der Obstblüte und Obsternte ist ein Hofladenbesuch besonders lohnenswert. Und wer will, kann in der Sauerkirschsaison selber ernten.

**Öffnungszeiten:** Di-Fr 10.00 - 18.00 Uhr; Sa 8.00-13.00 Uhr  
**Adresse:** Linderte Straße 47, 30974 Wennigsen OT Holtensen  
**www.zabelobst.de** | **Mit dem Rad:** Fahrradregi-onsroute R 2, Grüne Kette Wennigsen | **Mit Bus & Bahn:** Hst. Holtensen/Linderte, S-Bahnlinien S5, S51

**13 HOF WÖLTJE, WENNIGSEN-SORSUM**  
Ein Schwerpunkt des landwirtschaftlichen Betriebes ist der Kartoffelanbau. Vermarktet werden die verschiedenen Kar-toffelsorten zum Teil direkt an der Hofstelle und bei anderen Betrieben der Hofladenroute.

**Adresse:** Dorfstraße 5, 30974 Wennigsen OT Sorsum | **Mit dem Rad:** Grüne Kette Wennigsen | **Mit Bus & Bahn:** Hst. Lemmie, S-Bahnlinien S1, S2, S21 oder Hst. Sorsum, Buslinie 520

**SAISON-VERKAUF**  
Wer Appetit auf leckere Erdbeeren, Kirschen oder Kürbisse, Tomaten und Gurken verspürt, sollte kleine Abstecher auf seiner Hofladenroute einplanen. In der jeweiligen Saison gibt es bei den folgenden drei Betrieben ein reichhaltiges, erntefrisches Angebot.

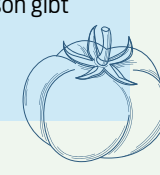

**14 ELTAGSER HOF, SPRINGE-ELDAGSEN**  
Der Saisonladen öffnet zwischen August und Oktober. Im Mittelpunkt stehen die selbst angebauten Kürbisse, Kürbis-pestos, Kürbissuppen oder Kürbissekt. Tomaten, Gurken oder Kartoffeln ergänzen das Angebot. Ganzjährig stehen Kartoffeln zur Selbstbedienung zur Verfügung.

**Adresse:** Lange Straße 142, 31832 Springe OT Eldagsen  
**www.eldagser-hoflieferant.de** | **Mit dem Rad:** RegionsRing und weiter entlang der L 461 | **Mit dem Bus:** Hst. Gestorfer Straße, Buslinien 380, 385

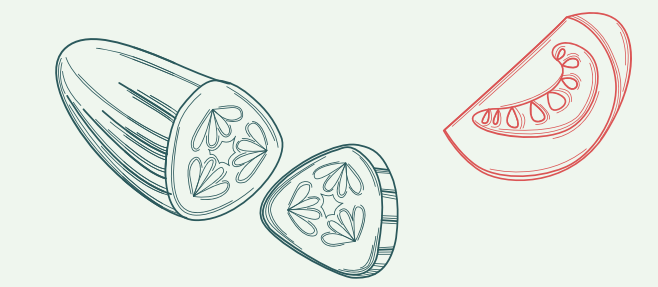

**HOF LÄDEN**  
Ob Salate, Kartoffeln, Eier, Obst, Fleisch, Wurst, Fisch, Käse, Milch, Honig, Marmeladen, Suppen, Saft, Schnaps, Radisheschen, Porree, Möhren, Kohl, Pastinaken, Tomaten, Gurken, Küchenkräu-ter - Hofläden sind kulinarische Paradiese mit eigenem Flair. Sie bieten ein buntes Sortiment selbst erzeugter Produkte an.

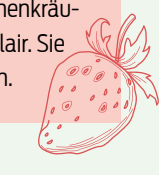

**1 ESCHENHOF, SPRINGE**  
Der Eschenhof ist ein Biolandbetrieb mit besonderer Vielfalt. Der Schwerpunkt liegt auf dem Getreide- und Gemüseanbau sowie der Hühnerhaltung, nebenbei lebt eine kleine Herde Schottischer Hochlandrinder auf dem Hof bzw. den Wiesen. Das Gemüse wird zum größten Teil direkt vermarktet und in der Hofbäckerei wird das Getreide an fünf Tagen in der Woche zu frischem Brot und Brötchen gebacken. Die Erzeugnisse des Hofes werden im eigenen Hofladen und auf dem Gehrdeiner Bauernmarkt verkauft. Außerhalb der Öffnungszeiten steht ein Verkaufsautomat zur Selbstbedienung mit frischen Eiern, Kartoffeln und Keksen an der Hofeinfahrt bereit.

**Öffnungszeiten:** Di - Fr 9.00 – 18.00 Uhr; Sa 9.00 – 14.00 Uhr  
**Adresse:** Industriestraße 15, 31832 Springe, direkt am Bahnhof  
**www.biobartels.de** | **Mit dem Rad:** Fahrradregi-onsroute R 1 | **Mit Bus & Bahn:** Hst. Springe/Bahnhof, S-Bahnlinien S5, S51, Buslinien 301, 320, 381, 382, 383, 385



**10 HOF KICKEL, SPRINGE**  
Der Betrieb Kickel bietet in seinem Frischwarenautomat Eier aus eigener Erzeugung an sowie saisonale Produkte benach-barter Betriebe wie Äpfel, Kartoffeln und Honig. Die Weide der Freilandhühner befindet sich in Sichtweite des Verkaufsautomaten.

**Adresse:** Im Alten Lande 3a, 31832 Springe, Tel. 05041 63634  
**Mit dem Rad:** Fahrradregi-onsroute R 1, RegionsRing | **Mit Bus & Bahn:** Hst. Springe/Krankenhaus, Buslinien 382, 385

**11 HOF MÖLLER, WENNIGSEN-SORSUM**  
Der Hof hält Legehennen in einem Hühnernobil. Die Freiland-eier können im Verkaufsautomat an der Hofstelle Sorsum oder Lemmie erworben werden. Zudem ergänzen Dosenwurst und Kartoffeln von regionalen Betrieben das Angebot.

**Adresse:** Dorfstraße 12, 30974 Wennigsen OT Sorsum  
**www.hofmoeller.de** | **Mit dem Rad:** Grüne Kette Wennigsen  
**Mit Bus & Bahn:** Hst. Lemmie, S-Bahnlinien S1, S2, S21 oder Hst. Sorsum, Buslinie 520

**12 OELKERS HOF, WENNIGSEN-DEGERSEN**  
Die Freilandhaltung der Legehennen findet in Hühnernobilien statt. Die Eier werden im Verkaufsautomaten angeboten, der Blick auf die Hühnerweide ist inklusive. Kartoffeln und Wurst von Betrieben auf der Hofladenroute ergänzen das Angebot.

**Adresse:** Danquardstraße 29, 30974 Wennigsen OT Degersen  
**www.oelkers-huehnergloeck.de**  
**Mit dem Rad:** Fahrradregi-onsroute R 3, Grüne Kette Wennigsen  
**Mit Bus & Bahn:** Hst. Wennigsen, S-Bahnlinien S1, S2, S21, Busli-nien 382, 580, Hst. Degersen/Bönninger Straße, Buslinie 580



Von Hof zu Hof  
Durch das Calenberger Land



Regionale Lebensmittel sind im Trend. Es macht einfach mehr Spaß, genussvoll in einen Apfel, eine Möhre oder Toma-te zu beißen, wenn bekannt ist, woher das Obst und Gemüse kommt. Und auch Fleisch, Fisch oder Eier schmecken einfach besser, wenn klar ist, wo und wie die Tiere gehalten werden. Nahe am eigenen Wohnort geerntete oder hergestellte Produkte sind zudem frischer und umweltfreundlicher, da nur kurze Transportwege anfallen.

Antworten auf Fragen nach Qualität, Herkunft und Geschmack unserer Lebensmittel gibt die Hofladenroute durch das Calenber-ger Land. Sie verläuft zwischen Wennigsen und Springe und führt zu insgesamt 16 landwirtschaftlichen Betrieben.

Ob zu Fuß, mit dem Rad oder per Bus und Bahn: Die etwas andere Einkaufstour lässt sich zeitlich wie räumlich flexibel gestalten und perfekt mit einem Ausflug verbinden. Lohnenswerte Ziele sind u. a. der Deister, die Wasserräder, der Wasserpark Wennigsen oder der Hermanshof Völkse. Alle Betriebe sind über ausgeschilderte Radwege der FAHRRAD-REGION Hannover zu erreichen und gut an die Haltestellen der Busse und Bahnen angebunden.

**6 SEDETAL-FORELLENZUCHT, SPRINGE-SEDEMÜNDER**  
Die Sedetal-Forellenzucht hält ihre Fische im Angelteich, der direkt aus der Sedequelle gespeist wird. Dieser natürliche See liegt südwestlich von Springe und ist umgeben von Schilf und Wald. Vermarktet werden die Sedetal-Forellen vor Ort im Hofladen sowie auf den Bauernmärkten in Han-nover Fiedlerplatz, Hannover Kleiner Hillen und Gehrdn.

**Öffnungszeiten:** Mi, Do 9.00 - 15.00 Uhr, Fr 9.00 - 16.00,  
**Adresse:** Sedemünder 6, 31832 Springe/Sedemünder  
**www.sedetal-forellen.de** | **Mit dem Rad:** Fahrradregi-ons-route R 1 | **Mit Bus & Bahn:** Hst. Springe/Dahle, Buslinie 381

SELBSTBEDIENUNGS-ANGEBOTE

Entlang der Hofladenroute bieten verschiedene land-wirtschaftliche Betriebe ohne einen angeschlossenen Hofladen auch ein kleines Sortiment an regionalen Er-zeugnissen zur Selbstbedienung an. Hier stehen entweder Automaten, Selbstbedienungshäuschen oder eine offene Scheune mit einer Auswahl von Produkten bereit.

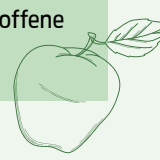

**7 HOF BAUMGARTE, RONNENBERG-LINDERTE**  
Der Betrieb hält zur Landschaftspflege Wasserbüffel auf Grün-landflächen an der Ihme am Ortsrand von Vörie in der Stadt Ronnenberg. Bei einer Fahrradtour abseits der Hofladenroute, lassen sich die Tiere von Weitem beobachten. An der Hofstelle in Linderte befinden sich zwei Verkaufsautomaten mit diversen regionalen Produkten wie Eiern, Dosenwurst, Kartoffeln, Zwiebeln und Honig sowie eigenes Heu und Stroh für Nager und Kaninchen.

**Adresse:** Lindenbrink 2, 30952 Ronnenberg OT Linderte  
**www.baumgarte-linderte.de** | **Mit dem Rad:** Fahrradregi-onsrou-ten R 1, R 2, Grüne Kette Wennigsen | **Mit Bus & Bahn:** Hst. Holten-sen/Linderte, S-Bahnlinien S5, S51 oder Hst. Linderte, Buslinie 510

**8 HOF FEISE, SPRINGE-BENNIGSEN**  
Die Freilandhühner werden im Hühnernobil gehalten. Die Eier sind an dem Verkaufsautomat direkt auf dem Hof zu erwerben. Zudem werden hier auch Kartoffeln, Dosenwurst und Äpfel (saisonal) von benachbarten Betrieben angeboten.

**Adresse:** Osterland 13, 31832 Springe OT Bennigsen | **Mit dem Rad:** Regi-onsroute R 1, RegionsRing | **Mit Bus & Bahn:** Hst. Bennigsen/Bahnhof, S-Bahnlinien S5, S51 oder Buslinie 380, 360

**9 HISCHE HOF, SPRINGE-BENNIGSEN**  
Der landwirtschaftliche Betrieb baut Kartoffeln an und ver-marktet sie im Hofverkauf zur Selbstbedienung. Zusätzlich wird das Sortiment mit Eiern und Wurst von Landwirten aus der Region Hannover ergänzt.

**Adresse:** Hauptstraße 36, 31832 Springe OT Bennigsen | **Mit dem Rad:** Fahrradregi-onsroute R 1, RegionsRing | **Mit Bus & Bahn:** Hst. Bennigsen/Bahnhof, S-Bahnlinien S5, S51 oder Buslinie 380



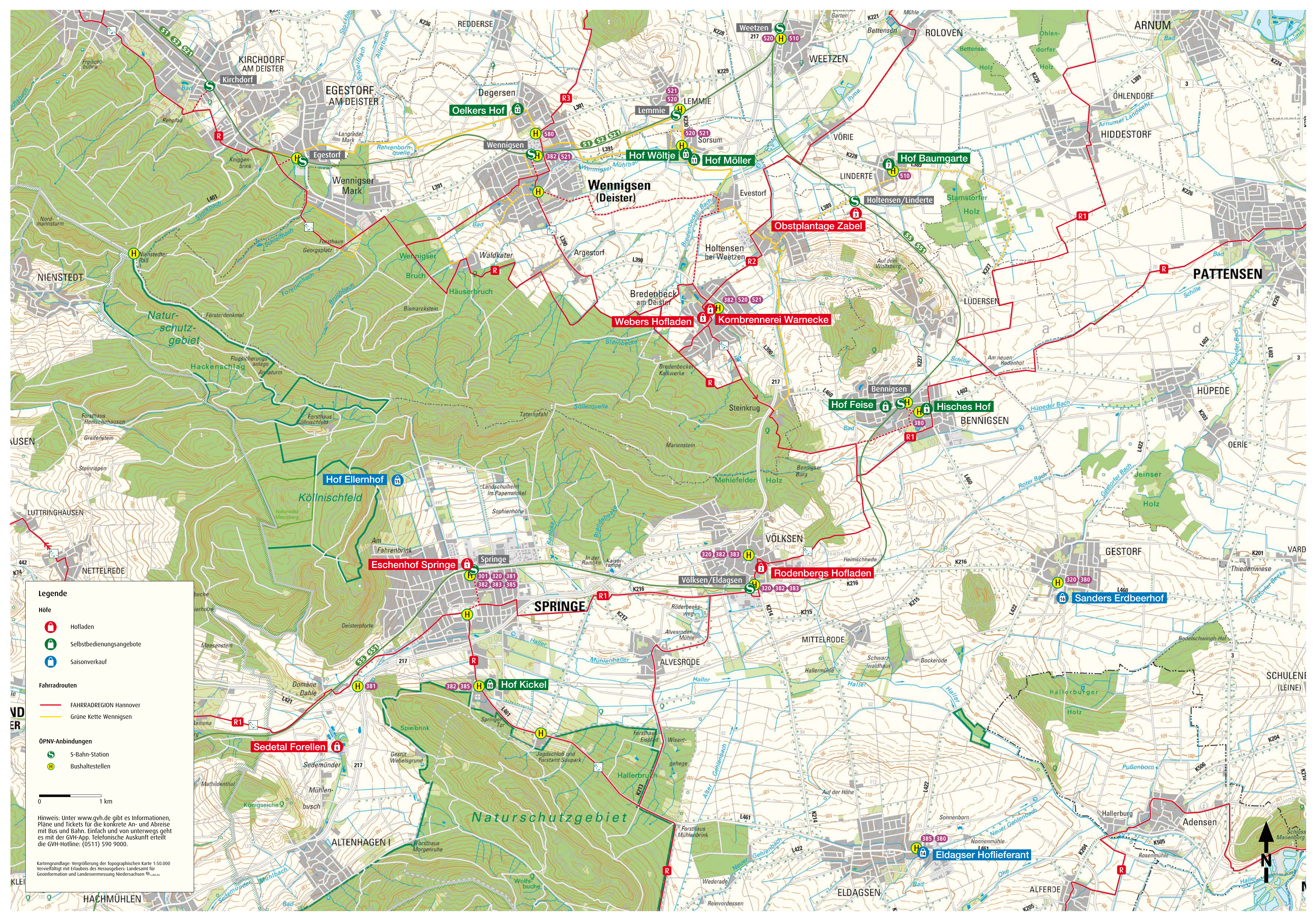

**Legende**

**Höfe**

- Hofladen
- Selbstbedienungsangebote
- Saisonverkauf

**Fahrradrouten**

- FAHRRADREGION Hannover
- Grüne Kette Wennigsen

**ÖPNV-Anbindungen**

- S-Bahn-Station
- Bushaltestellen

0 1 km

Hinweis: Unter [www.gvh.de](http://www.gvh.de) gibt es Informationen, Pläne und Tickets für die konkrete An- und Abreise mit Bus und Bahn. Einfach und von unterwegs geht es mit der GVH-App. Telefonische Auskunft erteilt die GVH-Hotline: (0511) 590 9000.

Kartengrundlage: Vergrößerung der Topographischen Karte 1:50.000  
Vervielfältigt mit Erlaubnis des Herausgebers: Landesamt für Geoinformation und Landesvermessung Niedersachsen

